

Opgave 6 – Ontwikkelingsland Brazilië: Het stroomgebied van de Amazone

Bij deze opgave horen de bronnen 16 tot en met 18.

Gebruik het kaartenkatern.

De Amazone heeft bij de monding het grootste debiet van alle rivieren op aarde. Dit komt door een combinatie van twee factoren.

2p **21** Geef deze twee factoren.

Gebruik bron 16 en het kaartenkatern.

1p **22** Geef aan in welke richting de foto in bron 16 is gemaakt. Kies uit noord, oost, zuid of west.

Gebruik het kaartenkatern.

De Rio Negro voert in de periode juni-augustus het meeste water af.

2p **23** Leg dit uit aan de hand van de ligging van luchtdrukgebieden. Je uitleg moet een oorzaak-gevolgrelatie bevatten.

Gebruik bron 17.

Langs de Juruá, een zijrivier van de Amazone in het westen van Brazilië, liggen meren met de vorm van een hoefijzer. Deze hoefijzervormige meren zijn oude meanders van de rivier. De vier meren die in bron 17 zijn aangegeven, zijn niet even oud.

2p **24** Noteer de letters van deze vier hoefijzervormige meren van oud naar jong op je antwoordblad.

Gebruik bron 18 en het kaartenkatern.

In Brazilië liggen stuwdammen niet in de Amazone zelf, maar in zijrivieren van de Amazone.

2p **25** Geef twee fysisch-geografische oorzaken waardoor in de Amazone zelf geen stuwdammen zijn aangelegd.

Opgave 6 – Ontwikkelingsland Brazilië: Het stroomgebied van de Amazone

bron 16

De samenvloeiing van de Amazone en de Rio Negro

Bij de stad Manaus vloeit de Rio Negro samen met de Amazone. De Rio Negro wordt de Zwarte Rivier genoemd vanwege de donkere kleur. Deze kleur wordt veroorzaakt door het ontbinden van organisch materiaal uit het regenwoud en de moerassen langs de rivier. Het water in de Amazone is door de grote hoeveelheid sediment lichtbruin gekleurd. Als de Rio Negro zich bij de hoofdstroom voegt, duurt het een aantal kilometers voordat de twee stromen zich mengen tot één rivier.

De Amazone en de Rio Negro



bron 17

Satellietbeeld van de Juruá, een zijrivier van de Amazone

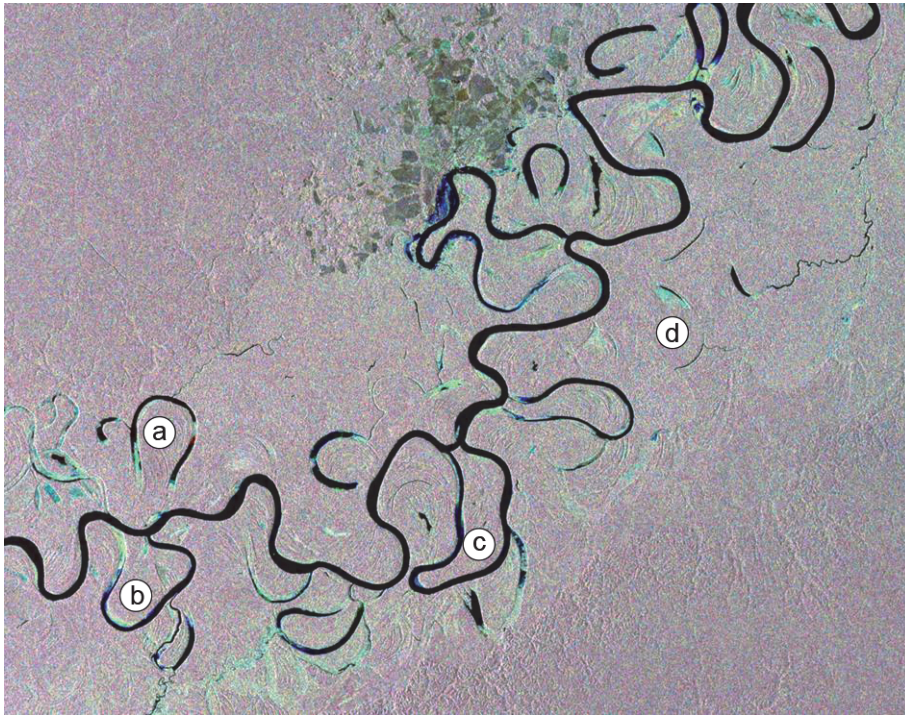

bron 18

Stuwdammen in het Amazonegebied (2016)



Bronvermelding

Een opsomming van de in dit examen gebruikte bronnen, zoals teksten en afbeeldingen, is te vinden in het bij dit examen behorende correctievoorschrift, dat na afloop van het examen wordt gepubliceerd.